



การไฟฟ้าส่วนภูมิภาค  
PROVINCIAL ELECTRICITY AUTHORITY

เลขที่ ก.๓.ภพส.ปบ. ๓๖๖๕ /๒๕๖๕  
ชื่อผู้รับ นายพิทักษ์นันทน์ พิจิตรสุวรรณชล  
ชื่อผู้ส่ง นายสุเทพ หอยสังข์ทอง

วันที่ ๑๖ พฤศจิกายน ๒๕๖๕  
ตำแหน่ง ออ.ปบ.ภ.๓  
ตำแหน่ง รจก.(ท)ปฏิบัติงานแทน ผจก.กฟอ.กำแพงแสน

ด้วยการไฟฟ้า อ.กำแพงแสน จะขอตัดไฟเพื่อปฏิบัติงาน ปรับปรุงระบบจำหน่าย พิดเตอร์ ๖ สถานีไฟฟ้า อ.กำแพงแสน  
ตามแผนผังสังเขปแนบ จำนวน ๒ แผ่น ดังนี้

ที่	พิดเตอร์	วัน/เดือน/ปี	ตั้งแต่เวลา	ถึงเวลา	ลักษณะงานที่ปฏิบัติ/บริเวณ	จาก	ถึง	ผู้ควบคุมงาน
๑.	KSA06	27 พ.ย. 65	08.00 น.	17.00 น.	เชื่อมเส้นแรงสูงชั่วคราว เพื่อก่อสร้างสายส่ง 115 Kv สพท.ภพส. - สพท.ท่ามะกา.2	KSA06S-06 ไถ่เซกหมง	KSA06R-01 พระแท่น	นายวรากร ปิ่นมณีชัย พง.7.
๒.								
๓.								

พื้นที่ที่มีผู้ใช้ไฟได้รับผลกระทบ(ไฟดับ) ต.กำแพงแสน

ผู้ประสานงานการดับไฟ ชื่อ นายศักดิ์รินทร์ จิตติขจรนทร์ ตำแหน่ง ชอ.ปบ. โทร ๐๘๑-๙๐๒๙๘๖๖

พื้นที่ ที่ขอตัดไฟปฏิบัติงานมีสายเคเบิลใยแก้วนำแสงของ กฟภ. (หากมีโอกาสชำรุด ผจก.ภส.ภ.๓) จะไปตรวจสอบก่อนปฏิบัติงาน)

- ๑.  มีสายเคเบิลใยแก้วนำแสง ๑.๑  มีโอกาสชำรุด ๑.๒  ไม่มีโอกาสชำรุด
- ๒.  ไม่มีสายเคเบิลใยแก้วนำแสง

(นายสุเทพ หอยสังข์ทอง)  
รจก.(ท) ปฏิบัติงานแทน  
ผจก.กฟอ.กำแพงแสน  
๑๖ พ.ย. ๖๕

สำหรับแผนควบคุมการจ่ายไฟ (สพท.) กฟภ.๓  
เวียน ออ.ปบ.ภ.๓

ผพ. พิจารณาแล้วเห็นควร

อนุมัติให้ดับไฟตามคำขอชื่อ 1 พิดเตอร์ KSA06 จาก KSA06S-06 ถึง KSA06R-01. พระแท่น

ในวันที่ 27 พ.ย. 65 ตั้งแต่เวลา 08:00 น. ถึง 17:00 น. ตามใบสั่งทำสวิตซ์ซึ่งเลขที่ 1870/65

อนุมัติให้ดับไฟตามคำขอชื่อ พิดเตอร์ จาก ถึง

ในวันที่ ตั้งแต่เวลา น ถึง น ตามใบสั่งทำสวิตซ์ซึ่งเลขที่

พนักงานศูนย์ฯ นาย วรากร จิตติขจรนทร์ ประสานงานการขอตัดไฟกับ นาย ศักดิ์รินทร์ จิตติขจรนทร์

สำหรับผู้อนุมัติ

ที่ ก.๓ กปบ.(คพ.)

เวียน ผจก. นวอ. กวส.

อก.บช.(ก.๓), อก.วว.(ก.๓)

อนุมัติ และแจ้ง จป. เพื่อตรวจสอบความปลอดภัย

พร้อมทั้งลงข้อมูลแจ้งแผนดับไฟลงใน www.pea.co.th

(นายศักดิ์รินทร์ จิตติขจรนทร์)  
๑๐๐.๖1๓๗ ว.พ.

ขั้นตอนการสวิตซ์ซึ่ง 2 แผ่น  
แผนผังแนบ 2 แผ่น

ผพ. (สอว.๓)

เพื่อทราบ และจัดพนักงานเข้าปฏิบัติงานร่วมกับศูนย์ฯ นครปฐม



ตั้งแต่เวลา - น. เป็นต้นไป จนกว่างานจะแล้วเสร็จ

(นายเลอพงศ์ แก่นจันทร์)

รท.ปบ.(ก3) ปฏิบัติงานแทน ออ.ปบ.ภ.๓

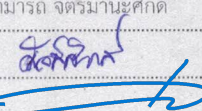

## ใบสั่งทำสวิชิ่ง

1. สถานที่ทำงาน	KSA06S-06 (โล้งเฆงหมง) - KSA06R-01 (พระแท่น)				
2. กำหนดวันที่ทำงาน	27 พ.ย. 65	ระหว่าง	08.00 น.	ถึง	17.00 น.
3. ผู้ขอทำงาน	กพส.	งานที่ทำ	ก่อสร้างสายส่ง 115 เควี สฟฟ.ทมก2	ตามใบขอปฏิบัติงาน	1870/2565
4. เตรียมการสวิชิ่งโดย	นายสามารถ จิตรมานะศักดิ์			วันที่	22 พฤศจิกายน 2565
5. ตรวจสอบสวิชิ่งโดย				วันที่	22 พฤศจิกายน 2565
6. อนุมัติสวิชิ่งโดย				วันที่	22 พฤศจิกายน 2565
7. สั่งทำสวิชิ่งโดย	1. นายพรภักดิ์, นายขุนทอง, นายศักดิ์สิทธิ์, นายพนิต 2. นายศุภสวัสดิ์, นายอนุสรณ์, นายธนิต, นายมนัส 3. นายสถาพร, นายพิชชา, นายสุธี, นายอมร				(กะ1 00.00 น. - 08.00 น.) (กะ2 08.00 น. - 16.00 น.) (กะ3 16.00 น. - 24.00 น.)

ที่	รหัสอุปกรณ์	สภาพอุปกรณ์ ปกติก่อน ดำเนินการ	ดำเนินการ	เวลา	ผู้ดำเนินการ	ผู้สั่งการ	หมายเหตุ
ตรวจสอบสถานะอุปกรณ์ก่อนทำการสวิชิ่ง							
1	KS-KT1A	"OLTC" Auto	"OLTC" Manual		EGAT	-	-
2	KS-KT2A	"OLTC" Auto	"OLTC" Manual		EGAT	-	-
3	KSA01VB-01	"ON" Auto Reclose	"OFF" Auto Reclose		KSA	-	-
4	KSA06VB-01	"ON" Auto Reclose	"OFF" Auto Reclose		KSA	-	-
5	ย้ายโหลด KSA06 บางส่วนไปรับไฟจาก KSA01						
6	KSABVB-01	ปลด	สับ		KSA	-	ขนานบัส
7	KSA01S-06	ปลด	สับ		กพส.	SF6	หอยพักอยู่แล้วรวย
8	KSA06S-07	สับ	ปลด(ใช้โหลดบัสเตอร์)		กพส.	DIS	หลังวัดสว่างชาติ
9	KSABVB-01	สับ	ปลด		KSA	-	ขนานบัส
10	เมื่อพร้อมดับไฟเวลา 08.00 น.						
11	KSA06S-06	สับ	ปลด, ล็อคคาน		กพส.	SF6	โล้งเฆงหมง
12	แจ้งพื้นที่ไฟดับให้ กฟอ.กพส.ทราบ						
13	แจ้งให้ กฟอ.กพส.ทำการ Test ไฟ ตรวจสอบไฟดับเรียบร้อยทุกจุด พร้อมลงใน WE SAFE เรียบร้อยแล้ว						
14	แจ้งหน่วยงานเทสไฟช็อคกราวด์ จุด G1						
15	แจ้งหน่วยงานเทสไฟช็อคกราวด์ จุด G2						
16	KS-KT1A	"OLTC" Manual	"OLTC" Auto		EGAT	-	-
17	KS-KT2A	"OLTC" Manual	"OLTC" Auto		EGAT	-	-
18	KSA01VB-01	"OFF" Auto Reclose	"ON" Auto Reclose		KSA	-	-
19	KSA06VB-01	"OFF" Auto Reclose	"ON" Auto Reclose		KSA	-	-
20	แจ้งชุดปฏิบัติงานให้สามารถปฏิบัติงานได้						
*****สิ้นสุด Switching ช่วงเช้า*****							
21	เมื่อ กฟอ.กพส.ปฏิบัติงานแล้วเสร็จ						
22	กฟอ.กพส.แจ้งสับ SF6 KSA6S-06 (โล้งเฆงหมง) มาจนแค่ DDE จุด A จนกว่างานจะแล้วเสร็จ						



ที่	รหัสอุปกรณ์	สภาพอุปกรณ์ ปกติก่อน ดำเนินการ	ดำเนินการ	เวลา	ผู้ดำเนินการ	ผู้สั่งการ	หมายเหตุ
23	แจ้งหน่วยงานทำการปลดช็อคกราวด์ จุด G1						
24	แจ้งหน่วยงานทำการปลดช็อคกราวด์ จุด G2						
25	KSA06VB-01	"ON" Auto Reclose	"OFF" Auto Reclose		KSA		-
26	KSA06S-06	ปลด, ล็อคคาน	สับ		กพส:		SF6 โฉวเองหมง
27	KSA06VB-01	"OFF" Auto Reclose	"ON" Auto Reclose		KSA		-
*****สิ้นสุด Switching ทั้งหมด*****							



# สถานการณ์จ่ายไฟตอนปฏิบัติงาน

27 พฤศจิกายน 2565

-  พื้นที่ไฟฟ้า
-  จุดปฏิบัติงาน
-  จุด Shot Ground

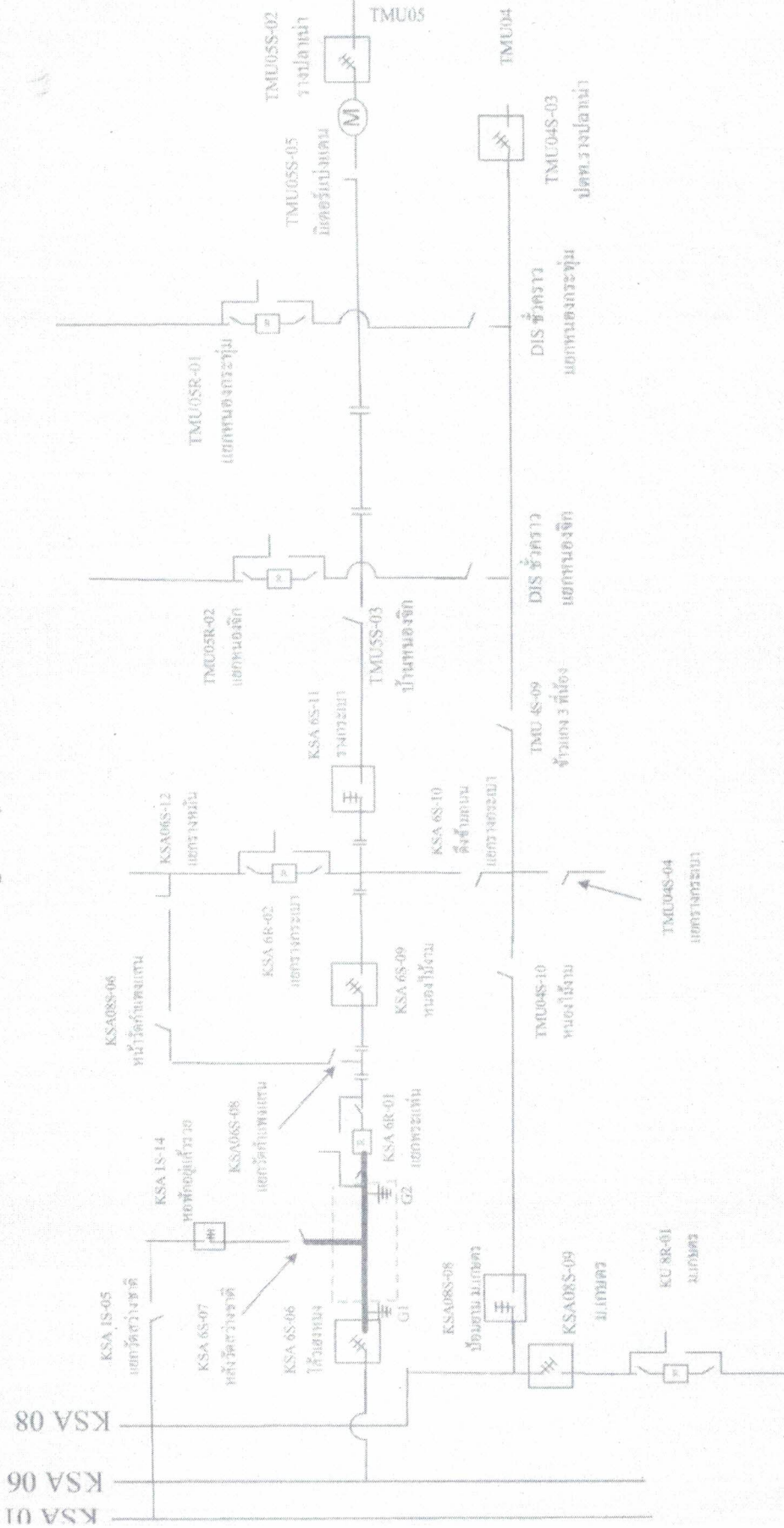

ไปพบท่าน

ไปกำแพงแสน

# สถานการณ์จ่ายไฟหลังปฏิบัติงาน

## 27 พฤศจิกายน 2565

